Ministry of Digital Governance
Digitally signed by Ministry of Digital Governance
Date: 2024.07.01 10:05:19 EEST
Reason:
Location: Athens

ΕΛΛΗΝΙΚΗ ΔΗΜΟΚΡΑΤΙΑ
ΝΟΜΟΣ ΔΡΑΜΑΣ
ΔΗΜΟΣ ΔΟΞΑΤΟΥ
ΔΗΜΟΤΙΚΗ ΕΠΙΤΡΟΠΗ

ΑΝΑΡΤΗΤΕΑ ΣΤΟ ΔΙΑΔΙΚΤΥΟ

Α Π Ο Σ Π Α Σ Μ Α
Από το Πρακτικό της υπ' αριθμ. 66/27.06.2024
Τακτικής Συνεδρίασης της Δημοτικής Επιτροπής Δήμου Δοξάτου
Αριθμός Απόφασης 154/2024

Περίληψη
«Διαβίβαση Πρακτικού Αυτοψίας επιτροπής ελέγχου άσκησης παραγωγικής δραστηριότητας»

Σήμερα, την **27η Ιουνίου 2024 ημέρα της εβδομάδας Πέμπτη και ώρα 13:30 πραγματοποιήθηκε Τακτική Συνεδρίαση της Δημοτικής Επιτροπής** υπό την Προεδρία του Δημάρχου κ. Γεώργιου Βογιατζή μετά την υπ' αριθμ.πρωτ. 13097/21.06.2024 πρόσκλησή του (ημερομηνία γνωστοποίησης:21.06.2024) προς τα Τακτικά και Αναπληρωτικά Μέλη αυτής, σύμφωνα με τις διατάξεις του άρθρου 75 του Ν. 3852/2010 όπως αυτό τροποποιήθηκε με τις διατάξεις του άρθρου 77 του Ν. 4555/2018, της παρ. 3 του άρθρου 2 του Ν. 4623/2019, του άρθρου 102 του Ν. 4876/2021 και της παρ. 1 του άρθρου 55 του Ν. 5083/2024.

Διαπιστώθηκε ότι υπάρχει νόμιμη απαρτία δεδομένου ότι σε σύνολο επτά (7) μελών βρέθηκαν παρόντα επτά (7) μέλη :

ΠΑΡΟΝΤΕΣ

ΣΤΑΝΤΣΙΟΣ ΠΑΣΧΑΛΗΣ	ΑΝΑΠΛΗΡΩΜΑΤΙΚΟ ΜΕΛΟΣ
ΑΝΘΟΠΟΥΛΟΣ ΜΙΧΑΗΛ	ΤΑΚΤΙΚΟ ΜΕΛΟΣ
ΓΑΛΑΝΙΔΗΣ ΧΑΡΑΛΑΜΠΟΣ	ΤΑΚΤΙΚΟ ΜΕΛΟΣ
ΑΠΟΣΤΟΛΙΔΗΣ ΔΗΜΗΤΡΙΟΣ	ΑΝΑΠΛΗΡΩΜΑΤΙΚΟ ΜΕΛΟΣ
ΠΑΠΑΖΩΤΟΥ ΚΥΡΙΑΚΗ	ΑΝΤΙΠΡΟΕΔΡΟΣ
ΛΟΥΛΟΥΔΗΣ ΙΩΑΝΝΗΣ	ΑΝΑΠΛΗΡΩΜΑΤΙΚΟ ΜΕΛΟΣ
ΚΑΡΑΓΙΑΝΝΙΔΗΣ ΚΩΝΣΤΑΝΤΙΝΟΣ	ΑΝΑΠΛΗΡΩΜΑΤΙΚΟ ΜΕΛΟΣ

ΑΠΟΝΤΕΣ

Προσελεύσεις - Αποχωρήσεις

Απουσία του Προέδρου στην συνεδρίαση Προεδρεύει η Αντιπρόεδρος κ. Παπαζώτου Κυριακή.

Παρουσία της Γραονίδου Αγάπης, υπαλλήλου του Δήμου Δοξάτου για την τήρηση των πρακτικών, η Αντιπρόεδρος μετά την διαπίστωση της απαρτίας, κήρυξε την έναρξη της συνεδρίασης για συζήτηση και λήψη αποφάσεων στα θέματα της ημερήσιας διάταξης.

Η Αντιπρόεδρος αρχικά θέτει υπόψη των μελών του Σώματος το 1ο εκτός ημερήσιας διάταξη που αφορά την εισήγηση του Αυτοτελές Τμήματος Τοπικής Οικονομικής Ανάπτυξης και εχει ως εξής:

«……..

ΘΕΜΑ: Διαβίβαση Πρακτικού Αυτοψίας επιτροπής ελέγχου άσκησης παραγωγικής δραστηριότητας

Σας διαβιβάζουμε συν/να το υπ' αριθ. 13033/21-06-2024 ΠΡΑΚΤΙΚΟ ΑΥΤΟΨΙΑΣ που διενήργησε η «Επιτροπή ελέγχου άσκησης παραγωγικής δραστηριότητας» του Δήμου Δοξάτου στις 20-06-2024, σχετικά με άσκηση παραγωγικής - μελισσοκομικής δραστηριότητας σε μη επιτρεπόμενη τοποθεσία και παρακαλούμε για την εξουσιοδότηση του Δημάρχου του Δήμου Δοξάτου για να προβεί σε κάθε νόμιμη ενέργεια για την προάσπιση των συμφερόντων τόσο του Δήμου Δοξάτου, όσο και των Δημοτών του.

Παρακαλούμε για τις δικές σας ενέργειες.

ΔΗΜΟΣ ΔΟΞΑΤΟΥ
Ο αρμόδιος αντιδήμαρχος

Ανθόπουλος Μιχαήλ

ΠΡΑΚΤΙΚΟ ΑΥΤΟΨΙΑΣ

Στο Καλαμπάκι, στις 20-06-2024 και ώρα 13:30, οι παρακάτω υπογράφοντες:

1. Ανθόπουλος Μιχαήλ, Αντιδήμαρχος Πρωτογενή Τομέα, Επιχειρηματικότητας και Τουριστικής Ανάπτυξης Δήμου Δοξάτου
2. Ανδρεάκης Γρηγόριος, Προϊστάμενος του Αυτοτελούς Τμήματος Τοπικής Οικονομικής Ανάπτυξης Δήμου Δοξάτου
3. Γκαρμπούνης Γεώργιος, Προϊστάμενος του Τμήμαος Περιβάλλοντος, Καθαριότητας και Πρασίνου Δήμου Δοξάτου

Μέλη της Επιτροπής για την αυτοψία άσκησης οικονομικής δραστηριότητας (μελισσοκομίας) σε μη επιτρεπόμενη τοποθεσία

Προβήκαμε σε αυτοψία στο παρακάτω εμφαινόμενο σημείο του αγροκτήματος της Κοινότητας Νεροφράκτη του Δήμου Δοξάτου:

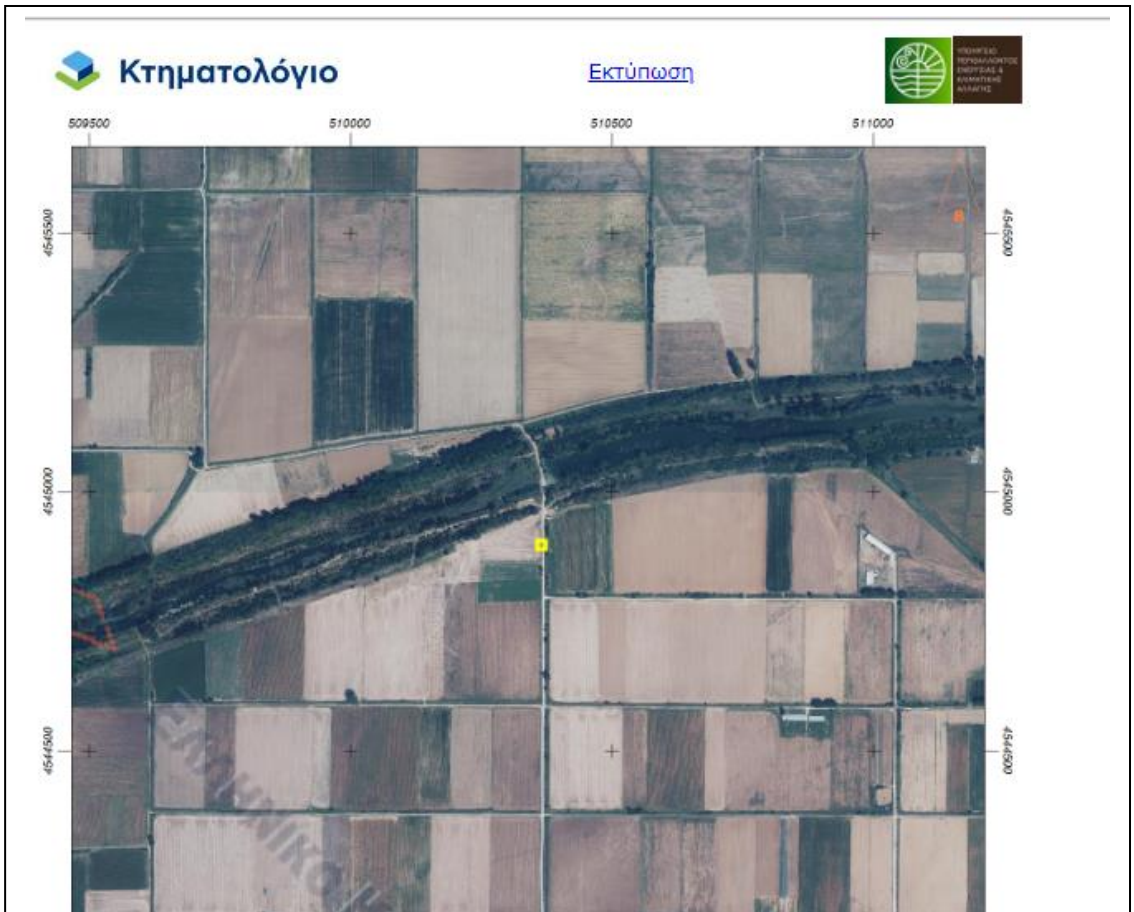

Κατά την αυτοψία διαπιστώσαμε ότι:

- στο σημείο αυτό υπήρχαν 164 κυψέλες πάνω στον αγροτικό δρόμο και στα όρια αγροκτήματος και 38 κυψέλες επάνω στον δρόμο στα όρια με το κανάλι.
- Όλες οι κυψέλες ήταν διπλές και κάποιες αυτές τριπλές.
- Υπήρχε μόνο σε μία από αυτές όνομα και τηλέφωνο επικοινωνίας,
- Σε ελάχιστες από αυτές υπήρχε ο κωδικός αριθμός εκτροφής
- Δεν τηρούνταν οι ελάχιστες αποστάσεις των 25 μέτρων από αγροτικούς δρόμους και οδούς που προβλέπονται στο άρθρο 5 της ΥΠ' ΑΡΙΘΜ. 1 ΑΓΡΟΝΟΜΙΚΗΣ ΔΙΑΤΑΞΗΣ «Ασφάλεια και προστασία του Αγροτικού Περιβάλλοντος και της πρόληψης αγροτικών αδικημάτων.» (ΦΕΚ 1501/τ.Β΄ 30.07.2008),

ΤΑ ΜΕΛΗ ΤΗΣ ΕΠΙΤΡΟΠΗΣ

1. Ανθόπουλος Μιχαήλ

2.Ανδρεάκης Γρηγόριος

3.Γκαρμπούνης Γεώργιος

…….»

Στη συνέχεια η Αντιπρόεδρος έδωσε το λόγο στα μέλη της Επιτροπής προκειμένου να τοποθετηθούν σχετικά με το θέμα. Οι απόψεις αυτών και οι όποιες τυχόν αντιρρήσεις των, κατεγράφησαν στα πρόχειρα πρακτικά.

Η Δημοτική Επιτροπή αφού άκουσε την Αντιπρόεδρο και έλαβε υπόψη της:

1. Τις διατάξεις του άρθρου 74 του Ν. 3852/2010 (ΦΕΚ 87/Α'/07-06-2010) όπως αυτό τροποποιήθηκε με το άρθρο 8 του Ν. 5056/2023 (ΦΕΚ 163/Α΄/06.10.2023).
2. Τις διατάξεις του άρθρου 74 Α του Ν. 3852/2010 (ΦΕΚ 87/Α'/07-06-2010) όπως αυτό προστέθηκε με το άρθρο 9 του Ν. 5056/2023 (ΦΕΚ 163/Α΄/06.10.2023) και ισχύει.
3. Τις διατάξεις του άρθρου 75 του Ν. 3852/2010 (ΦΕΚ 87/Α'/07-06-2010), όπως αυτό τροποποιήθηκε και ισχύει. Τις διατάξεις της παρ. 9 του άρθρου 266 του Ν. 3852/2010 όπως τροποποιήθηκε με την παρ. 4 του άρθρου 43 του Ν. 3979/2011.
4. Την αριθμ. 131/6383/2023 εγκύκλιο του Υπουργείου Εσωτερικών με θέμα: «Λειτουργία Οικονομικής Επιτροπής και Επιτροπής Ποιότητας Ζωής» (ΑΔΑ:ΠΨΦΛ46ΜΤΛ6-ΟΘΨ).
5. Την αριθμ. 303/30971-2-04-2024 εγκύκλιο του Υπουργείου Εσωτερικών με θέμα: «Λειτουργία Δημοτικής Επιτροπής » (ΑΔΑ:Ψ2ΞΝ46ΜΤΛ6-Χ03).
6. Την υπ' αριθ. 13281/27-06-2024 εισήγηση του Αυτοτελές Τμήματος Τοπικής Οικονομικής Ανάπτυξης

ΑΠΟΦΑΣΙΖΕΙ

Εγκρίνει τη συζήτηση και λήψη απόφασης, εκτός ημερησίας διάταξης για τα κάτωθι θέματα:

Α) Αποδέχεται το Πρακτικό Αυτοψίας επιτροπής ελέγχου άσκησης παραγωγικής δραστηριότητας.
Β) Εξουσιοδοτεί τον Δήμαρχο Δοξάτου για να προβεί σε κάθε νόμιμη ενέργεια για την προάσπιση των συμφερόντων τόσο του Δήμου Δοξάτου, όσο και των Δημοτών του.

Η παρούσα απόφαση πήρε αύξοντα αριθμό **154/27.06.2024.**
Σε απόδειξη συντάχθηκε το παρόν πρακτικό και υπογράφεται ως εξής:

Η ΑΝΤΙΠΡΟΕΔΡΟΣ **ΤΑ ΠΑΡΟΝΤΑ ΜΕΛΗ**

Ακριβές απόσπασμα
Η ΑΝΤΙΠΡΟΕΔΡΟΣ ΤΗΣ Δ.Ε.

ΠΑΠΑΖΩΤΟΥ ΚΥΡΙΑΚΗ